

PETUNJUK PENGISIAN KRS ONLINE DAN CARA CETAK KRS

1. Buka alamat website STikes kusuma husada di <http://stikeskusumahusada.ac.id/>

Pilih menu masuk (Tanda panah merah)



2. Masukan Nim dan Password

- a. Nim sesuai dengan Nim masing –masing mahasiswa
- b. Password default atau sebelum diganti sesuai dengan Nim masing-masing mahasiswa





3. Tampilan setelah memasukan Nim dan Password

Muncul menu KRS Online berwarna biru



Keterangan:

Menu KRS Online muncul setelah mahasiswa melakukan pembayaran SPP dan memberikan bukti pembayaran ke bagian Akademik (BAAK)

4. Klik menu KRS Online

- Pilih Matakuliah yg akan diambil
- Atau pilih tanda panah merah untuk pilih semua Matakuliah

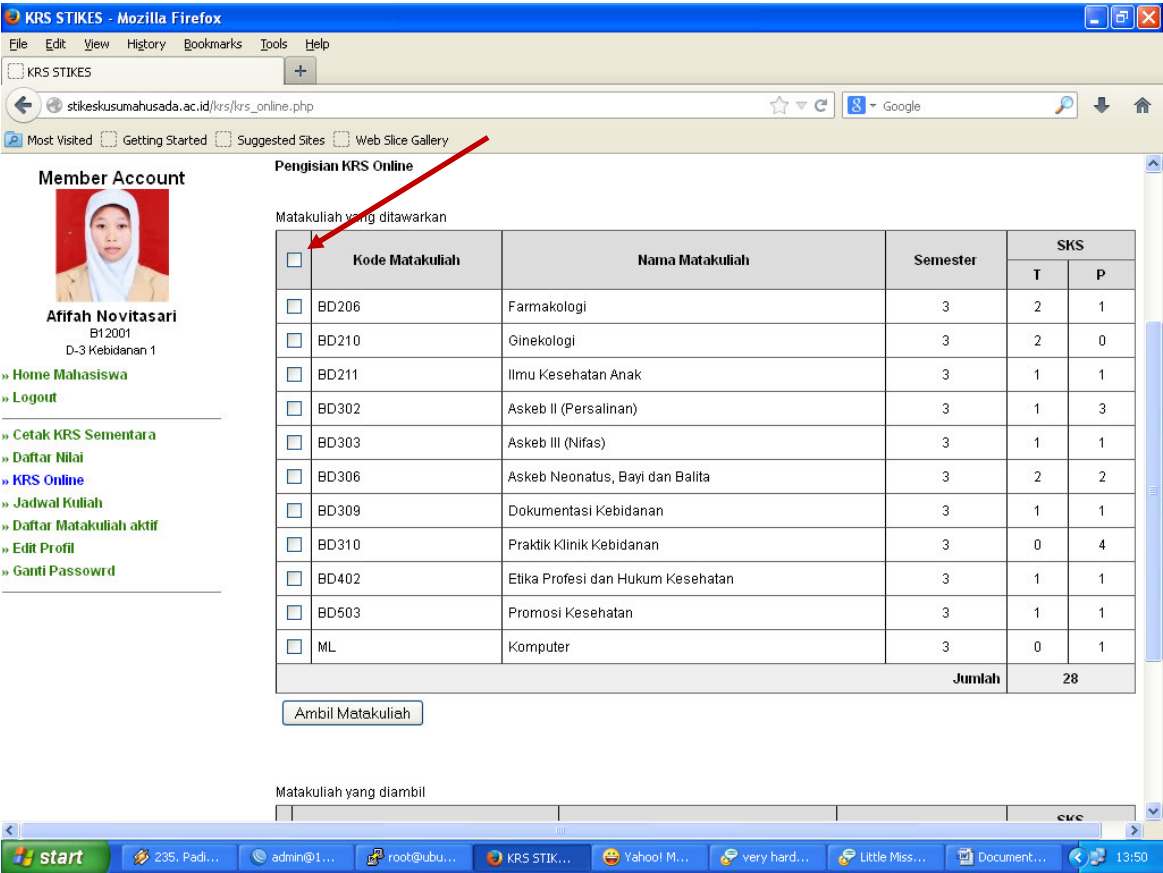

- Setelah itu klik Ambil Matakuliah

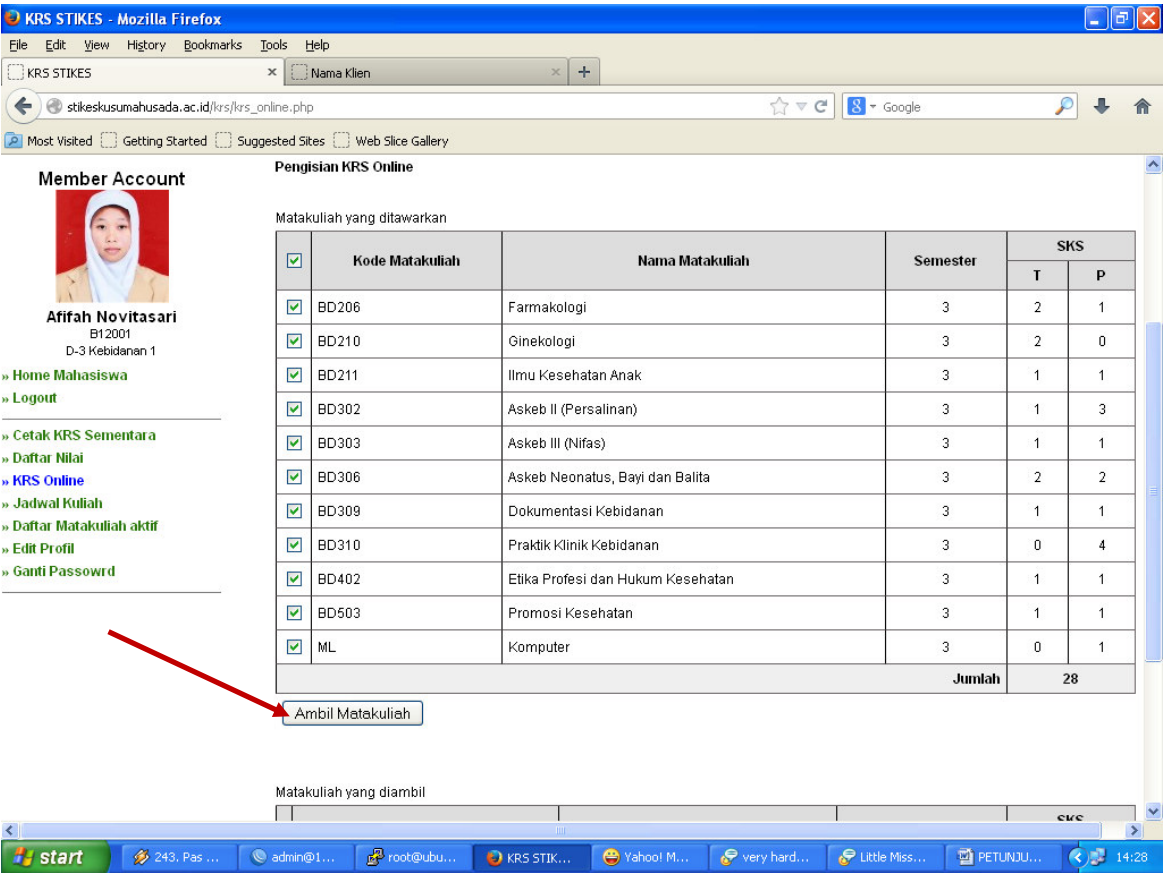

5. Selanjutnya Pilih Dosen Pembimbing
Dengan mencentang dibelakang nama dosen yang sesuai

KRS STIKES - Mozilla Firefox

Berkas Edit Tampilan Riwayat Markah Alat Bantuan

KRS STIKES x yudie_8706 - Yahoo Mail x P.T. Cyberindo Aditama... x Daftar Dosen - Nama Kli... x Admin Area Admisi Nam... x Login Dosen STIKES x

stikeskumahasada.ac.id/krs/dosen_bimbing.php

Member Account



ANITA SARI
B14003
D-3 Kebidanan 1A

- » Home Mahasiswa
- » Inbox(0)
- » Outbox(0)
- » Compose
- » Logout
- » Cetak KRS Sementara
- » Daftar Nilai
- » KRS Online
- » Jadwal Kuliah
- » Daftar Matakuliah aktif
- » Edit Profil
- » Pilih Dosen Pembimbing
- » Cetak Kartu Ujian

Pilih Dosen Pembimbing

Dosen Pembimbing Aktif:

No	Nama Dosen	Jadikan Dosen Pembimbing
1	Dra. Agnes Sri Harti M.Si	✓
2	Ns. Agus Edi S.Kep.	✓
3	Ahmad Fahrudin SKM.,M.Si.	✓
4	Alfiana Nadya Rachmawati S.Kep.,Ns.,M.Kep	✓
5	Amalia Agustin S.Kep.,Ns	✓
6	Amalia Senja S.Kep.,Ns	✓
7	Ambarsari SST	✓
8	Anis Nurhidayati SST,M.Kes	✓
9	Anita Istiningtyas S.Kep.,Ns.,M.Kep	✓
10	Annisa Cindy Nurul Afni S.Kep.,Ns	✓
11	Arista Apriani SST,M.Kes	✓
12	Atiek Moerhayati S.Kep.,Ns.,M.Kep	✓
13	Bambang Kamiwarno S.Kep.	✓
14	Christiani Bumi Pangesti S.SiT,M.Kes	✓
15	Deny Eka Widyastuti SST,M.Kes	✓
16	Dhanang AMK	✓
17	Dheny Rohmatika SSIT	✓
18	Diyah Ekarini S.Kep.,Ns	✓
19	Eni Dumiarti SST	✓

6. Selanjutnya Cetak KRS

Klik menu cetak KRS sementara

KRS STIKES - Mozilla Firefox

File Edit View History Bookmarks Tools Help

KRS STIKES x Nama Klien x +

stikeskumahasada.ac.id/krs/krs_online.php

Most Visited Getting Started Suggested Sites Web Slice Gallery

Member Account



Afifah Novitasari
B12001
D-3 Kebidanan 1

- » Home Mahasiswa
- » Logout
- » Cetak KRS Sementara
- » Daftar Nilai
- » KRS Online
- » Jadwal Kuliah
- » Daftar Matakuliah aktif
- » Edit Profil
- » Ganti Passowrd

Pengisian KRS Online

Matakuliah yang ditawarkan

	Kode Matakuliah	Nama Matakuliah	Semester	SKS	
				T	P
<input type="checkbox"/>					
Jumlah				0	

Ambil Matakuliah

Matakuliah yang diambil

	Kode Matakuliah	Nama Matakuliah	Semester	SKS	
				T	P
✗	BD310	Praktik Klinik Kebidanan	3	0	4
✗	BD309	Dokumentasi Kebidanan	3	1	1
✗	BD306	Askeb Neonatus, Bayi dan Balita	3	2	2
✗	BD303	Askeb III (Nifas)	3	1	1
✗	BD302	Askeb II (Persalinan)	3	1	3
✗	BD211	Ilmu Kesehatan Anak	3	1	1
✗	BD210	Ginekologi	3	2	0
✗	BD206	Farmakologi	3	2	1
✗	BD402	Etika Profesi dan Hukum Kesehatan	3	1	1
✗	BD503	Promosi Kesehatan	3	1	1
✗	ML	Komputer	3	0	1

7. Klik Page setup dan ganti ukuran scale menjadi 60%

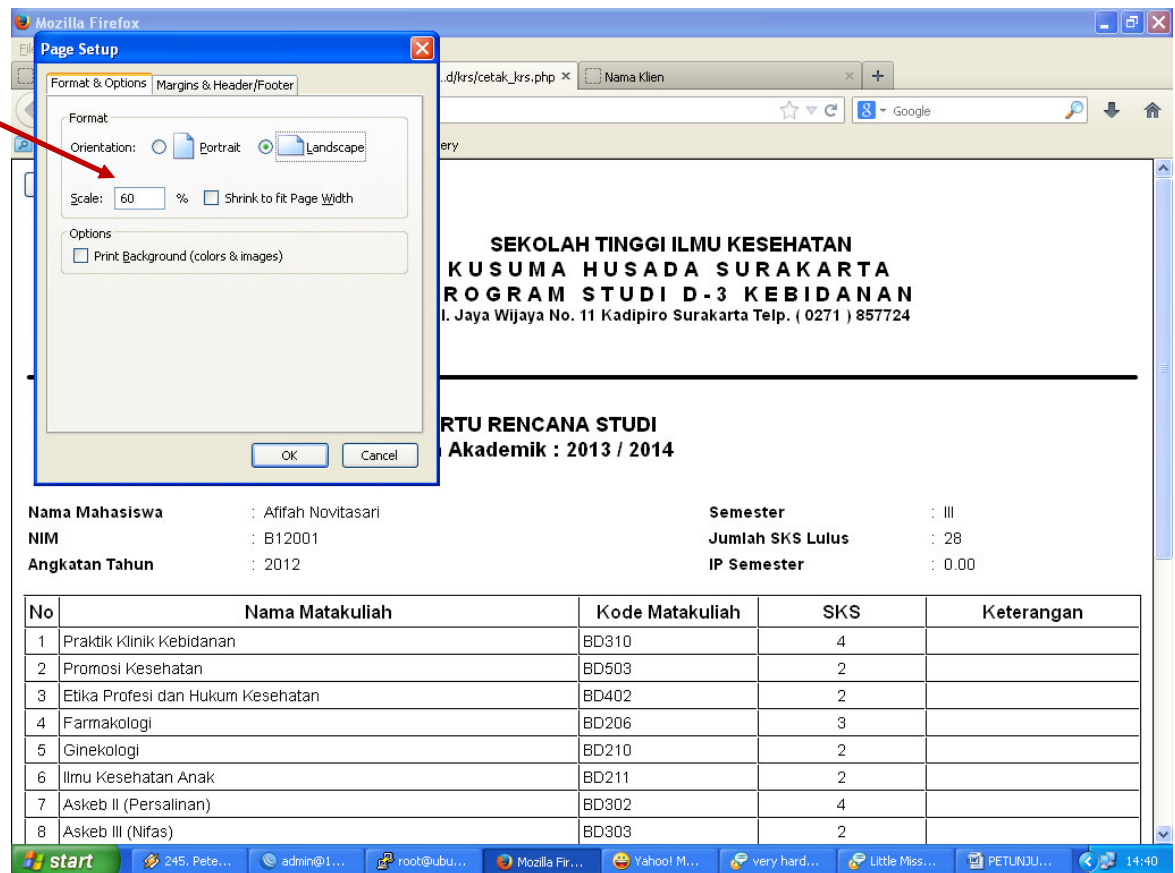

8. Setelah itu setting ukuran kertas, kertas yg digunakan adalah kertas setengah dari kertas F4 (215 mmx330mm)

- Klik Print – Properties - Documents Size – User Defined

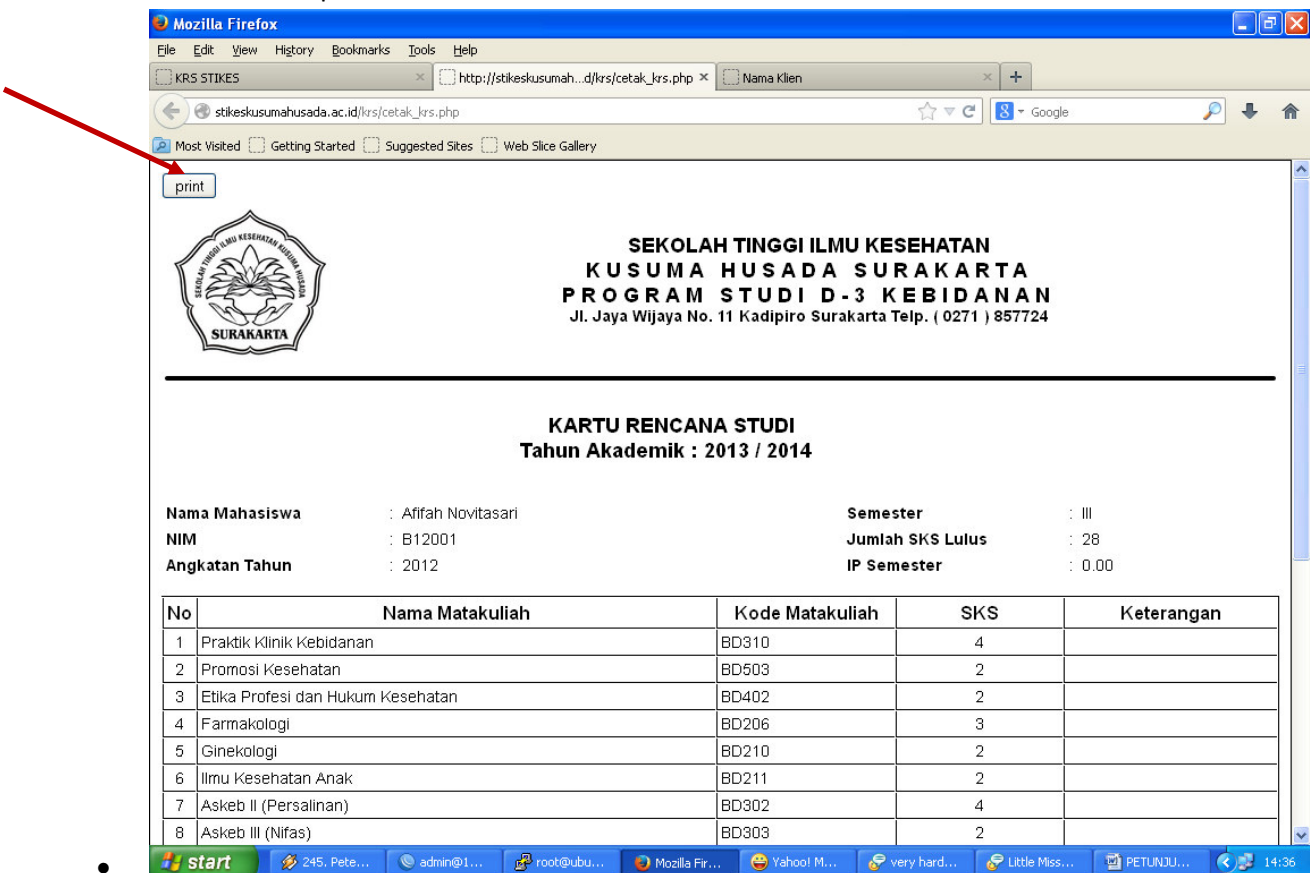

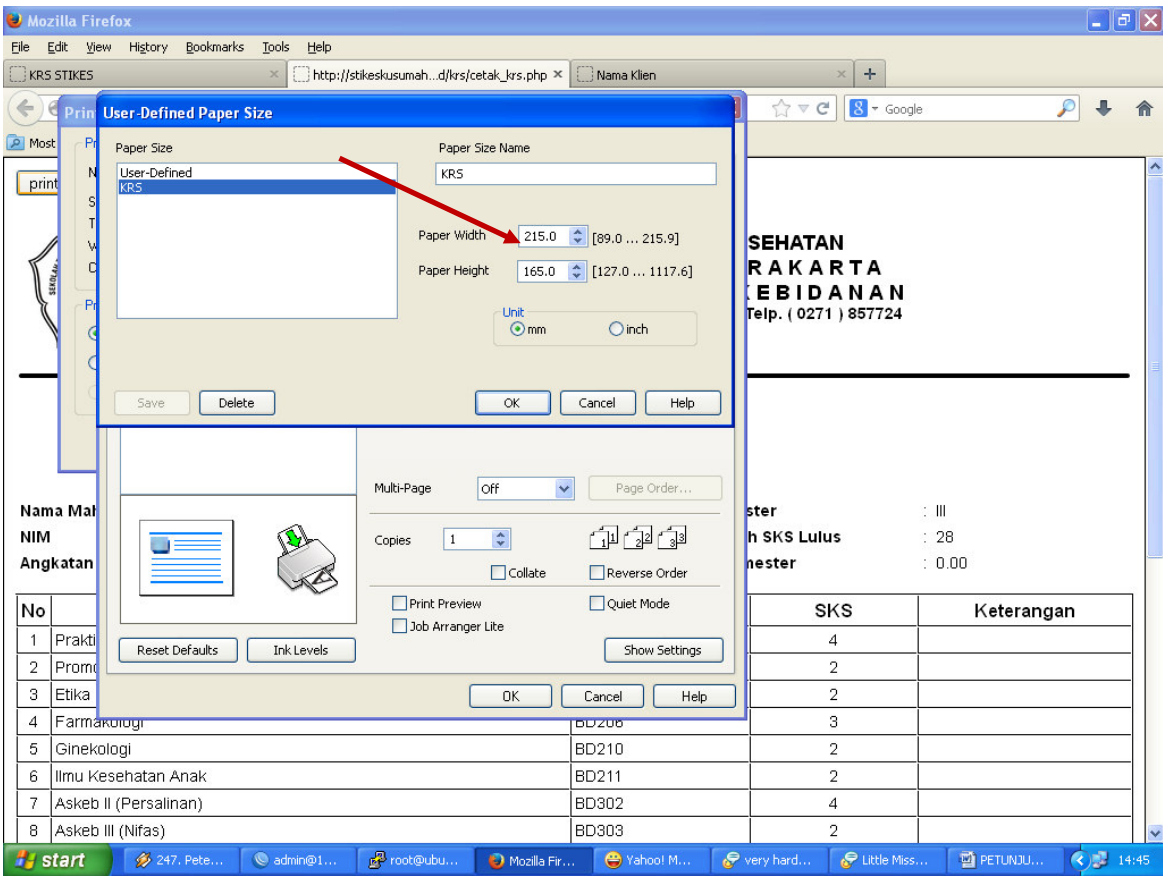

9. Ganti Orientation kertas menjadi Landscape

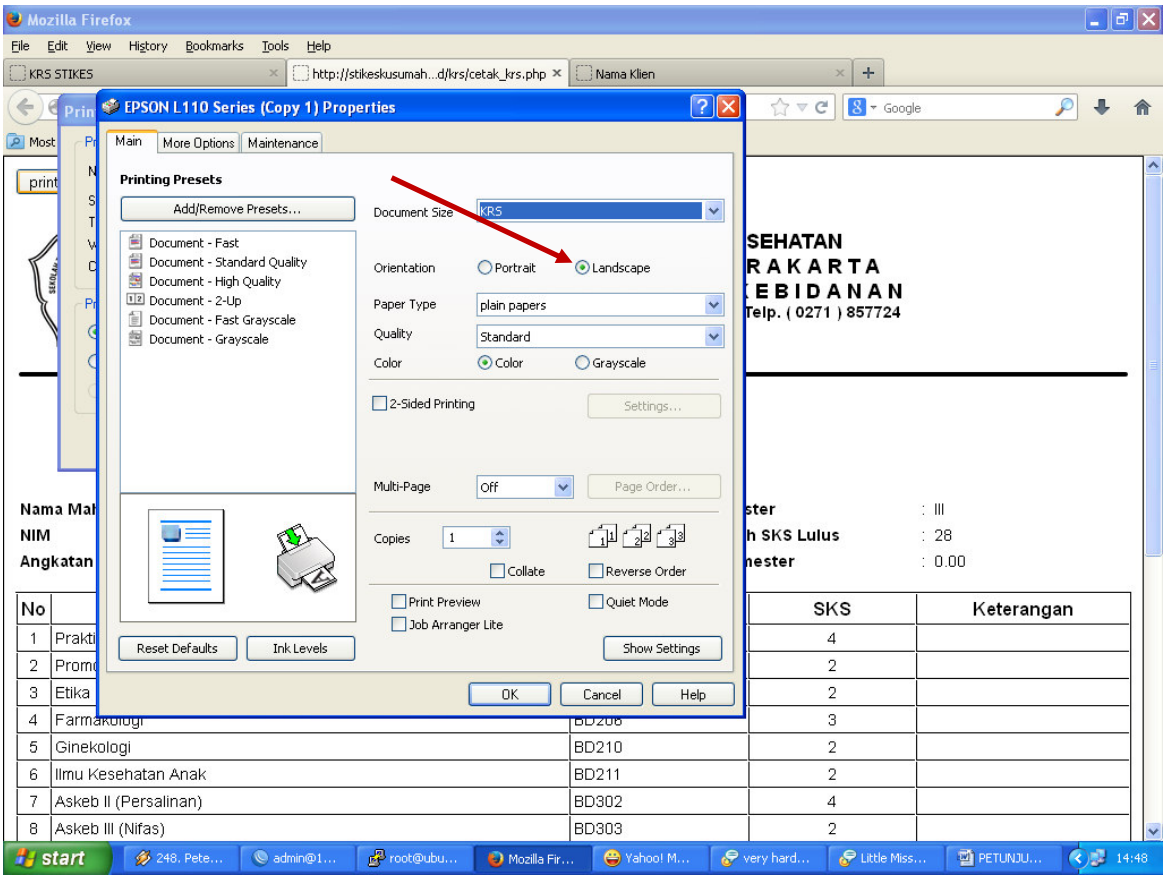

Setelah itu klik OK

10. Hasil Cetak KRS

165mm

http://stikeskusumahusada.ac.id/krs/cetak_krs.php



**SEKOLAH TINGGI ILMU KESEHATAN
KUSUMA HUSADA SURAKARTA**
PROGRAM STUDI D-3 KEBIDANAN
Jl. Jaya Wijaya No. 11 Kadijoro Surakarta Telp. (0271) 857724

KARTU RENCANA STUDI
Tahun Akademik : 2013 / 2014

Nama Mahasiswa : Afifah Novitasari

NIM : B12001

Angkatan Tahun : 2012

Semester : III

Jumlah SKS Lulus : 28

IP Semester : 0.00

No	Nama Matakuliah	Kode Matakuliah	SKS	Keterangan
1	Praktik Klinik Kebidanan	BD310	4	
2	Promosi Kesehatan	BD503	2	
3	Etika, Profesi dan Hukum Kesehatan	BD402	2	
4	Farmakologi	BD006	3	
5	Ginekologi	BD210	2	
6	Ilmu Kesehatan Anak	BD211	2	
7	Askeb II (Persalinan)	BD302	4	
8	Askeb III (Nifas)	BD303	2	
9	Askeb Neonatus, Bayi dan Balita	BD306	4	
10	Dokumentasi Kebidanan	BD309	2	
11	Komputer	MI	1	
Jumlah SKS			28	

Mengetahui,
Dosen Pembimbing Akademik

Tanda Tangan Mahasiswa

Keterangan:

1. Lembar 1 untuk Mahasiswa

2. Lembar 2 untuk Dosen PA

3. Lembar 3 untuk Penindakan (BAK)

215mm